フリガナ　イズミノショウ

物件名称　いずみの庄　B201号室

物件番号　26010005210001

取引態様　一般媒介
物件種別　アパート

所在地	〒871-0027 大分県中津市大字上宮永992番1号
交通①	日豊本線 中津駅 徒歩19分
交通②	日豊本線 吉富駅 徒歩30分
交通③	日豊本線 三毛門駅 徒歩59分
交通④	

間取り	2LDK	構造	軽量鉄骨造　2階建		
契約形態	普通賃貸契約	契約年数	2年間	築年数	平成18年4月築
主要採光面	南	専有面積	57.79㎡	総戸数	
賃料	57,500円	共益費	3,500円	管理費	
水道		町会費	150円	フリーレント	
契約一時金		更新料	30,000円	更新事務手数料	
敷金	無	保証金		償却	
礼金	1ヵ月	敷引		バイク置き場	
駐車場	付	駐車場2台無料			
賃貸保証代行	必加入	初回手数料３３，０００円、以降は月額賃料等の２％／毎月			

住宅保険	有	管理体制	

その他費用	抗菌施工代:23,100円 ファイテック:13,860円 アルソックロック:4,400円 安心サポート／月:1,320円 クリーニング代:75,240円

周辺環境	小学校 1,201m	中学校 1,290m	コンビニ 195m	病院 845m
	スーパー サンリブ　中津 １，３０１ｍ ／ その他 中津市消防署 ５９０ｍ ／ その他 ダイレックス　中津店 ８７７ｍ ／ コンビニ ローソン　中津中央町一丁目店 ８２７ｍ			

お部屋ラボ
中津店
〒871-0027 大分県中津市大字上宮永260番4号
TEL:0979-22-8721　FAX:0979-22-8734
shigeru8@deluxe.ocn.ne.jp
大分県知事(14)000723号

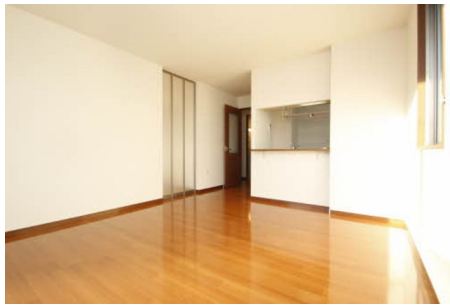

設備・条件

追い焚き　シャンプードレッサー　セパレート　モニターホンインターフォン　ウォークインクローゼット　シャワートイレ　2階以上　角部屋　室内洗濯置場
二人入居可　エアコン　24時間換気システム　給湯器

その他 設備・条件

インターネット使い放題

印刷日 西暦2024年12月05日 情報有効期限 西暦2024年12月12日　※現状と異なる場合は現況を優先します。
※情報有効期限内であっても、諸事情により条件が変更される場合がありますので、お店にご確認ください。